

ВНЕСЕНИЕ ИЗМЕНЕНИЙ В ПРАВИЛА ЗЕМЛЕПОЛЬЗОВАНИЯ И ЗАСТРОЙКИ ТЕРРИТОРИИ (ЧАСТИ ТЕРРИТОРИИ) ГОРОДСКОГО ОКРУГА ДОМОДЕДОВО МОСКОВСКОЙ ОБЛАСТИ ПРИМЕНИТЕЛЬНО К ЗЕМЕЛЬНЫМ УЧАСТКАМ С КАДАСТРОВЫМИ НОМЕРАМИ 50:28:0120129:1, 50:28:0120129:2, 50:28:0120127:5, 50:28:0120130:3, 50:28:0120127:3, 50:28:0120130:2, 50:28:0000000:57900 И 50:28:0000000:57898
КАРТА ГРАДОСТРОИТЕЛЬНОГО ЗОНИРОВАНИЯ С ОТОБРАЖЕНИЕМ ГРАНИЦ НАСЕЛЕННЫХ ПУНКТОВ, ГРАНИЦ ЗОН С ОСОБЫМИ УСЛОВИЯМИ ИСПОЛЬЗОВАНИЯ ТЕРРИТОРИЙ, ГРАНИЦ ТЕРРИТОРИЙ ОБЪЕКТОВ КУЛЬТУРНОГО НАСЛЕДИЯ И ГРАНИЦ ТЕРРИТОРИЙ ИСТОРИЧЕСКИХ ПОСЕЛЕНИЙ (ПО СВЕДЕНИЯМ ИСОГД МО)

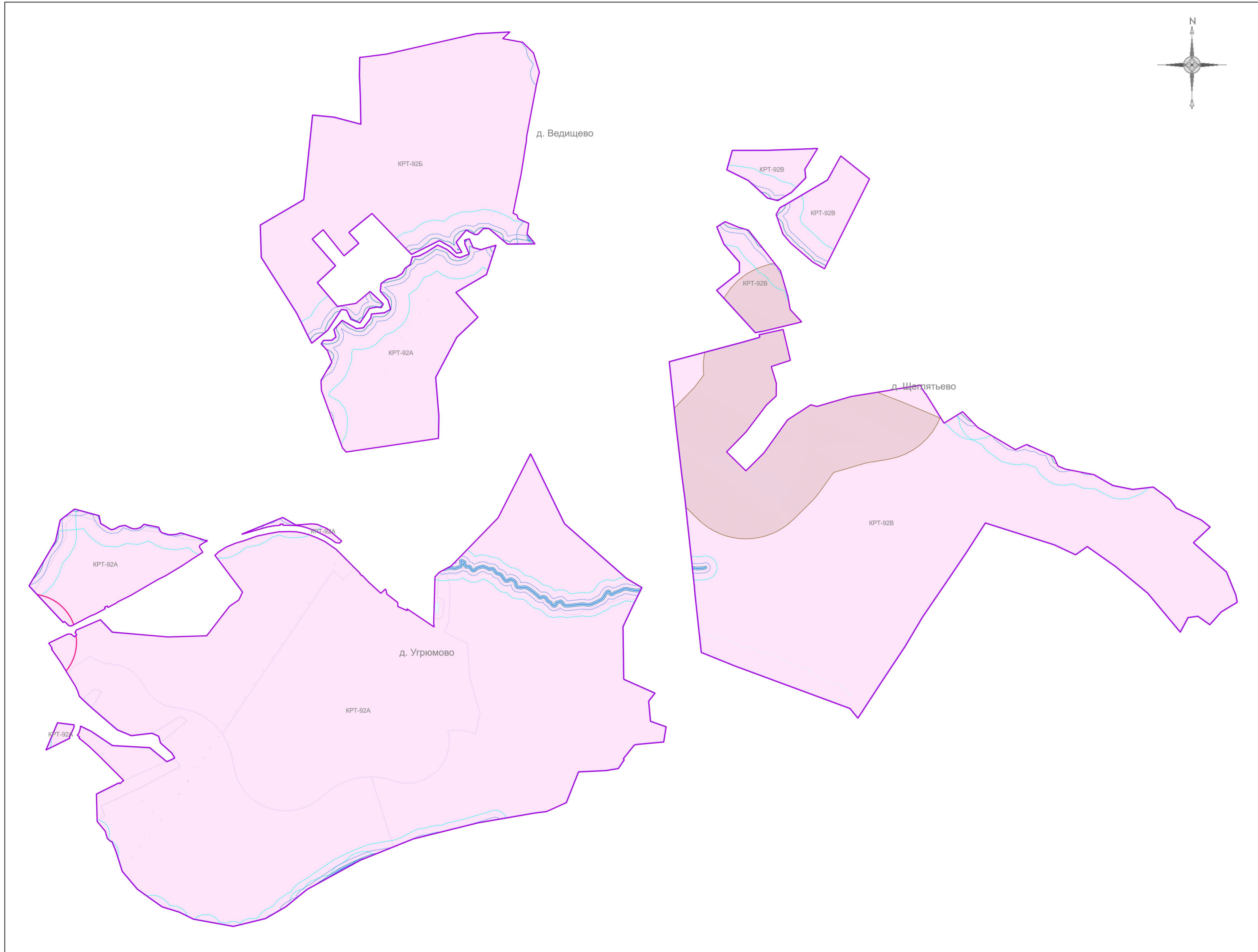

- Условные обозначения:**
- Границы**
- Разработки
 - Населённых пунктов
 - Земельных участков (по данным ЕГРН)
- Территории**
- Земли, покрытые поверхностными водами
- Территориальные зоны**
- КРТ - Зона осуществления деятельности по комплексному развитию территории
- Зоны с особыми условиями использования территорий**
- Защитная зона объекта культурного наследия
 - Водоохранная зона
 - Прибрежная защитная полоса
 - Санитарно-защитная зона предприятий, сооружений и иных объектов
- Иные территории и зоны с особыми режимами использования территорий**
- Береговая полоса
- Подписи территориальных зон**
- KPT - Виды территориальных зон

Договор подряда № 65-57/3-23-Н от 11.01.2024г.			
Внесение изменений в правила землепользования и застройки территории (части территории городского округа Домодедово Московской области применительно к земельным участкам с кадастровыми номерами 50:28:0120129:1, 50:28:0120127:5, 50:28:0120130:3, 50:28:0120130:2, 50:28:0000000:57900 и 50:28:0000000:57898)			
Изм.	Кол.уч.	Исполн.	Дата
Исп.директор	Д.З.	Д.З.	
Нач.отдела	Д.З.	Д.З.	
Отв.исполнит.	Т.В. Бури	Т.В. Бури	
Стадия	Лист	Листов	
	1	1	
Карта градостроительного зонирования с установленными территориями, в границах которых предусматривается осуществление деятельности по комплексному развитию территории. Масштаб: 1:10000			